Memorial Sloan Kettering Cancer Center

EDUCACIÓN PARA PACIENTES Y CUIDADORES

Tatuajes de pezón y areola después de la cirugía de cáncer de mama

Esta página tiene fotos médicas gráficas de mamas con tatuajes de areola y pezón. Son fotos de pacientes antes y después de que someterse al procedimiento. Los médicos asistentes de MSK están capacitados para hacer tatuajes de pezones y areolas para las personas a las que se los extirparon durante una cirugía de cáncer de mama.



Tatuaje en 3D: reconstrucción bilateral con implantes

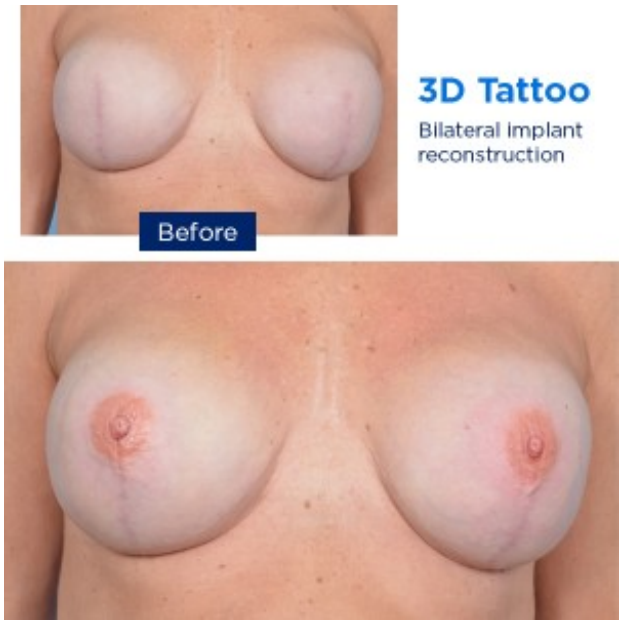

Tatuaje en 3D: reconstrucción bilateral con implantes

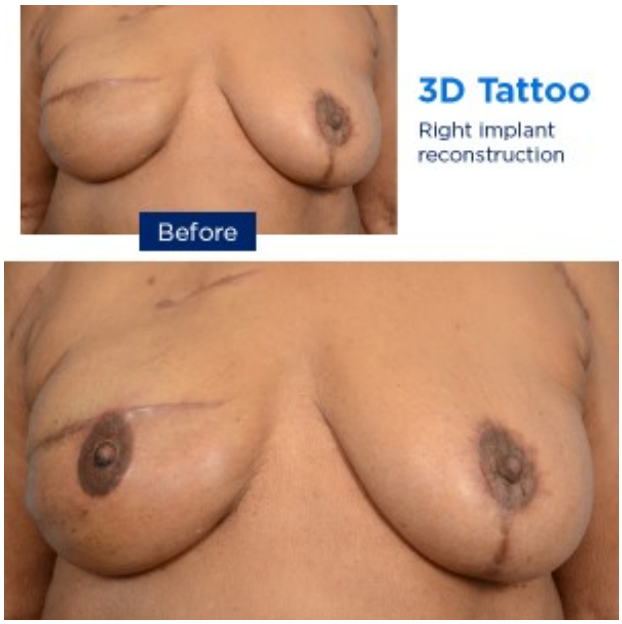

Tatuaje en 3D: reconstrucción de la mama derecha con implantes

Si tiene preguntas o inquietudes, contáctese con su proveedor de cuidados de la salud. Un integrante de su equipo de atención le responderá de lunes a viernes de 9 a. m. a 5 p. m. Fuera de ese horario, puede dejar un mensaje o hablar con otro proveedor de MSK. Siempre hay un médico o un enfermero de guardia. Si no está seguro de cómo comunicarse con su proveedor de cuidados de la salud, llame al 212-639-2000.

Para obtener más recursos, visite www.mskcc.org/pe y busque en nuestra biblioteca virtual.

Nipple and Areola Tattoos After Breast Cancer Surgery - Last updated on November 2, 2022
Todos los derechos son propiedad y se reservan a favor de Memorial Sloan Kettering Cancer Center